

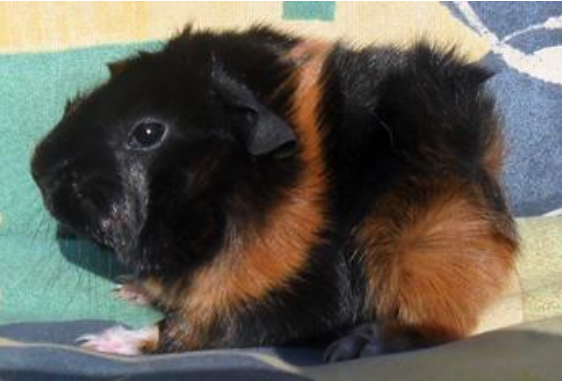

Meerschweinchen Stecknitzzwerge

Antje Klinger, Rehnaerstr. 2, 19217 Carlow, Tel. 038873/283123
 Hobby-Meerschweinchenzucht von Rex, Rosette und Shetty
www.stecknitzzwerge.de



Unterschrift Züchter

<p>Name: Marie „Stecknitzzwerge“</p> <p>Geb. 21.07.2018</p> <p>Geschlecht: weiblich</p> <p>Rasse: Rosette</p> <p>Farbe: Schildpatt-Weiß</p> <p>Geburtsgewicht: 95g</p> <p>Wurfgröße: m:w 0:3</p> <p>Züchter: Antje Klinger</p> 	<p>Mutter</p> <p>Anike „Stecknitzzwerge“</p> <p>Geb. 06.04.2017</p> <p>Rasse: Rosette</p> <p>Farbe: Slate-Gold-Weiß</p> <p>Züchter: Antje Klinger</p> 	<p>Flashdance „Stecknitzzwerge“</p> <p>Rasse: Rosette/ST</p> <p>Farbe: Solid Beige-Safranargente-Safran-Weiß</p> <p>Züchter: Antje Klinger</p> 	<p>Miramanee „Stecknitzzwerge“</p> <p>Rasse: Rosette</p> <p>Farbe: Solid Buffagouti-Buff-Weiß</p>	<p>Incredible „Stecknitzzwerge“</p> <p>Rosette/ST, Beige-Safran-Weiß</p>
	<p>Vater</p> <p>Amaretto „Glücksschweinchen aus Oberbüssau“</p> <p>Geb. 22.02.2018</p> <p>Rasse: Rosette</p> <p>Farbe: Blau-Gold-Weiß</p> <p>Züchter: Carmen Kessel</p> 	<p>Kilix „vom schönen Oberland“</p> <p>Rasse: Rosette</p> <p>Farbe: Slate-Gold-Weiß</p> <p>Züchter: Cindy Thor</p> 	<p>Zirze „vom schönen Oberland“</p> <p>Rasse: Rosette</p> <p>Farbe: Slate-Gold-Weiß</p>	<p>Orkan „Stecknitzzwerge“</p> <p>Rasse: Rosette Satin</p> <p>Farbe: Schoko-Buff-Weiß</p>
		<p>Violett Hill „Kellinghusener Cremeschnitten“</p> <p>Rasse: Rosette</p> <p>Farbe: Schildpatt-Weiß</p> <p>Züchter: Meike Horn</p>	<p>Miramanee „Stecknitzzwerge“</p> <p>Rasse: Rosette</p> <p>Farbe: Solid Buffagouti-Buff-Weiß</p>	<p>Avatar „Stecknitzzwerge“</p> <p>Rosette, Solid Buffagouti-Buff-Weiß</p>
		<p>Zaragon „Kellinghusener Cremeschnitten“</p> <p>Rasse: Rosette</p> <p>Farbe: Schildpatt</p> <p>Züchter: Meike Horn</p>	<p>Orkan „Stecknitzzwerge“</p> <p>Rasse: Rosette Satin</p> <p>Farbe: Schoko-Buff-Weiß</p>	<p>Incredible „Stecknitzzwerge“</p> <p>Rosette/ST, Beige-Safran-Weiß</p>
			<p>Dädalus „vom schönen Oberland“</p> <p>Rasse: Rosette</p> <p>Farbe: Slate-Gold-Weiß</p>	<p>Zausel „Stecknitzzwerge“</p> <p>Rosette Satin, Schoko-Buff-Weiß</p>
			<p>Abelina „Kellinghusener Cremeschnitten“</p> <p>Rasse: Rosette</p> <p>Farbe: Schildpatt Weiß</p>	<p>Marilyn Monroe „vom schönen Oberland“</p> <p>Rosette, Slate-Gold-Weiß</p>
			<p>Jarius „Kellinghusener Cremeschnitten“</p> <p>Rasse: Rosette</p> <p>Farbe: Blau-Gold</p>	<p>Ice Cold Blue „Kristallschweinchen“</p> <p>Rosette, Slate-Gold-Weiß</p>
			<p>Jarius „Kellinghusener Cremeschnitten“</p> <p>Rasse: Rosette</p> <p>Farbe: Blau-Gold</p>	<p>Teronia „vom schönen Oberland“</p> <p>Rosette, Schildpatt-Weiß</p>
				<p>Ice Cold Blue „Kristallschweinchen“</p> <p>Rosette, Slate-Gold-Weiß</p>
			<p>Jarius „Kellinghusener Cremeschnitten“</p> <p>Rasse: Rosette</p> <p>Farbe: Blau-Gold</p>	<p>Blue Merlude „Jolie“</p> <p>Glatthaar/TdT, Rot-Weiß</p>
				<p>Utz „Kellinghusener Cremeschnitten“</p> <p>Rosette/ST, Magpie Schwarz</p>
				<p>Blue Peach „aus dem Inka Reich“</p> <p>Glatthaar, Blau Gold</p>
				<p>Lille Björn „Kristallschweinchen“</p> <p>Rosette, Blau</p>
				<p>Olivera „Kellinghusener Cremeschnitten“</p> <p>Rosette, Schildpatt-Weiß</p>
				<p>Lemming „Kristallschweinchen“</p> <p>Rosette, Blau</p>
				<p>Blue Peach „aus dem Inka Reich“</p> <p>Glatthaar, Blau Gold</p>
				<p>Lille Björn „Kristallschweinchen“</p> <p>Rosette, Blau</p>

„M-Wurf“



Abstammungsnachweis

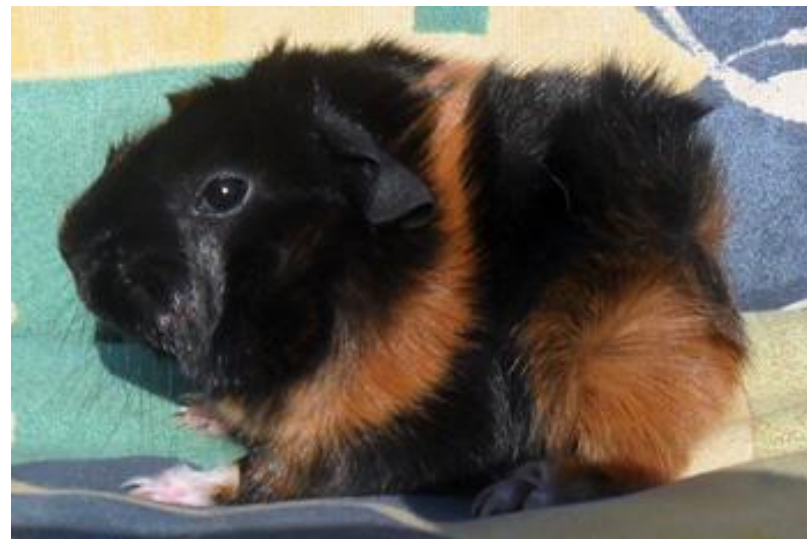

Stecknitzzwerge

Hobby-Rassemeerschweinchenzucht

Antje Klinger

Rehnaerstr. 2

19217 Carlow

Tel: 038873/283123

Mobil: 0159/01319128

www.stecknitzzwerge.de